所報

SHOHOU

ICHINOMIYA CHAMBER OF COMMERCE AND INDUSTRY

2019
6
June
vol.689
毎月1回10日発行

今月の写真

一宮市のロケ地紹介
妙興寺

平成 28 年 1～2 月にフィリピン国営放送で放送された「Halo Halo House ～ホセのニッポン・ダイアリー」（1 話 30 分・全 8 話）は、一宮市を舞台とする日本紹介ドラマとして撮影されました。

P2 常議員会・通常議員総会
P4 特集 第3期アクションプランを紹介

一宮商工会議所

http://www.ichinomiya-cci.or.jp/

会議所Topics

常議員会・通常議員総会
～事業報告、収支決算などを承認～（5/27）

◁挨拶を豊島会頭

5 月 27 日、本所にて常議員会・通常議員総会を開催しました。冒頭、本所の永年役員議員として土川保夫監事と滝幹夫監事、江崎文隆議員の三名が日本商工会議所の三村会頭から感謝状を授与されたことの伝達式を行いました。

その後議事に入り、平成 30 年度の事業報告と収支決算書案などの承認を受けました。平成 30 年度は、第 2 期アクションプランの最終年として、長期行動指針に従い、時代の変化に合わせて会員事業所の様々なニーズに対して、伴走型で寄り添い、きめ細かなサービスを提供してきたことを総括し、今年度は、第 3 期アクションプランのスタートの年であり、2021 年の来たる創立 100 周年に向けて更なる事業の推進していくことが報告されました。

また、議員代表者の変更、常議員の選任が行われ、議員定年で退任されました中外国島株式会社の伊藤正樹様が名誉議員に就任しました。また、永年議員として伊藤様には日本商工会議所から退任表彰を授与され、その伝達式を行いました。

その他の議員役員の変更については以下の通りです。（※順不同・敬称略）

■議員代表者の変更

事業所名	前任	後任
中外国島㈱	伊藤　正樹	伊藤　核太郎
㈱三菱 UFJ 銀行	原　　克己	上田　素之

■常議員の選任

氏名	事業所名
加藤　亘	㈱美ノ久
上田　素之	㈱三菱 UFJ 銀行

■名誉議員の選任

氏名	事業所名
伊藤　正樹	中外国島㈱

■参事

太田　義孝

平成 30 年度一宮商工会議所主要会計別収支決算　　単位：千円

会計区分	収入決算額	支出決算額
一般会計	158，928	116，170
㊥中小企業相談所	101，673	99，172
㊥庁舎管理	92，495	87，684
㊥特定商工業者	6，130	4，991
㊥共済事業	36，418	26，980
㊥特定退職金共済事業	407，190	403，069

一宮市産業観光プロモーション事業推進協議会（5/20）

5 月 20 日、本所にて一宮市産業観光プロモーション事業推進協議会を開催しました。

本事業は平成 28 年度から一宮市の委託を受け、新たな旅行需要の創出・観光誘客や、地域産業の活性化を図ることを目的に取り組まれてきました。

協議会ではこれまでの 3 年間をフェーズ 1（基礎調査・現状認識・課題抽出）、今年度から 3 年間をフェーズ 2 とし、これまでの調査に基づいて具体的事業を展開していくことや、今年度は、ツアー・イベントを行う「トライアル事業」、効果的な情報発信を目指す「プロモーション事業」、市内の産業観光の担い手の発掘と交流を目指す「人材交流事業」の 3 事業に取り組んでいくことについて事務局から説明がありました。

協議会の豊島会長は「これまで取り組んできた基礎調査を基に「とりあえずやってみる」の精神で取り組んでほしい。市内には様々なコンテンツがあるので、組み合わせてどんな人でも楽しめるようなことを考えてほしい。」と話されました。

◁会議の様子

地元高等学校等進路指導担当教諭と企業採用担当者との懇談会（5/23）

◁盛況だった懇談会＃

5月23日、税制・人材委員会（委員長：矢野尚彦）i-ビルで地元高等学校等進路指導担当教諭と企業採用担当者との懇談会を開催しました。

同懇談会は企業、学校相互の理解を深め、新卒者の地元定着率の向上に寄与することを目的としており、当日は会員企業70社、高等学校等が25校参加しました。

懇談会に参加した企業の担当者は「直接先生方と話す機会はあまり多くないのでとてもよかったと感じています。来年度もぜひ参加したいと思います。」と話していました。

青年部だより

「一宮市の明るい未来を学び語る会」を開催

5月15日、青年部 新しい風実行委員会は「一宮市の明るい未来を学び語る会」を本所小ホールで開催しました。

同会は、青年部を始め一宮青年会議所、この地域に存在する各同友会などで構成され、当日は今年度の会の事業について協議を行い、今年度は中心市街地の空き家対策、家守構想について事業を実施していくことが話し合われました。

なお当日は、友好提携を結ぶ高岡YEGが他団体と連携するこの事業に関心を持たれ、オブザーバーとして同会に参加していただきました。

△会議の様子

のんびり歩いて一宮を知る「一宮のんびり参歩」を開催！（5/25）

まちづくり委員会（委員長：宮田智司）は、5月25日に「歴史もグルメも体験も♪ 一宮のんびり参歩」を開催しました。

当日は定員を上回る60名が参加し、晴天のなか、カフェレストラン有楽のモーニング体験から始まり、真清田神社では正式参拝と作法を学び、辰宮司から講話をいただきました。

「プチぜいたくランチ」を楽しんだ後、参加者はエリア内をのんびり散策。特別開放された市役所展望フロアから市内の眺望を写真撮影したり、歴史建造物(Re-TAiL・オリナス一宮・一宮城跡等)の見学や、鰹節削りや連鶴づくり、ニット生地で作る小物入れ作りなどの体験に挑戦しました。

参加者は「真清田神社の巫女の舞いに感動しました。散策を通じて街の魅力を発見しました。」と楽しそうに話していました。

◁真清田神社での記念写真＃

女性会だより

津島商工会議所 女性会創立40周年記念式典に出席

5月21日、女性会（会長：鳩山佳江）は津島市文化会館で開催された津島商工会議所女性会創立40周年記念式典に出席しました。

当日は、鳩山会長を始め10名弱が出席し、創立40周年をお祝いしました。

式典では、津島商工会議所女性会の宇佐美会長が登壇し、40周年を迎えたことに対するお礼が述べられました。

式典終了後には懇親会が開催され、愛知県下商工会議所女性会が出席し、懇親を深めました。

△記念写真を撮る出席者

5カ月連続特集
第3期アクションプランを紹介②

本所では 2013 年 3 月に中長期的に会員企業や地域のニーズに応えるため、「一宮商工会議所 長期行動指針」を策定し、これまで 3 年ごとにアクションプランを設定してまいりました。

2018 年度で第 2 期アクションプランが終了したことに伴い、本所では 2019 年度から 2021 年度の事業計画である「第 3 期アクションプラン」を 2019 年 3 月に取りまとめました。

△第 3 期アクションプラン(概要版)

本プランは 5 つの視点で構成されており、所報 5 月号からそれぞれの視点について紹介しています。

今月は視点 2「多様で複雑化する中小企業の経営課題に応えられる支援機関となる」について紹介します。

視点 2 多様で複雑化する中小企業の経営課題に応えられる支援機関となる

視点 2 では次のような取り組みを実施します。

企業のライフステージに応じた総合支援の展開

創業支援、経営発達支援、事業承継支援など、様々な経営課題に伴走型経営支援を展開します。

△セミナーに参加する会員

地域に根差した活力ある事業所の創出、育成、定着を図ると共に、近年、社会問題となっている後継者不足に伴う事業承継まで、地域経済を支える核となります。

〇主な取り組み

・継続的な創業支援と創業塾の開講
・巡回活動と窓口相談の実施
・マル経等の融資制度、財務分析
・事業計画策定・フォローアップ支援
・ビジネス会員交流会の開催
・各種セミナー・相談会等の開催
・各種公的制度申請の支援
・後継者人材バンクの充実

人材支援

少子化、生産年齢人口の減少が深刻化する中、人材確保は喫緊の課題となっています。

本所では、地元中小企業の人材確保を支援するため、合同企業説明会、インターンシップ制度の推進に加え、ウェブサイトによる企業求人情報の発信を充実することにより人材支援を図ります。

△今年度開催した合同企業説明会の様子

〇主な取り組み

・高校企業懇談会、高校での企業展
・合同企業説明会（尾張五市共催・一宮単独）の開催
・インターンシップ事業の展開
・有料求人サイト Ichi-job の開設と運営

生産性向上支援

昨今、慢性的な人材不足が企業の課題となっている一方で、IT 化などによる業務効率化を通じた生産性の向上が企業存続の生命線となっています。

IT 化による生産性向上は、人材不足を補うと共に、良好な就労環境を実現し得る取り組みとして注目されているため積極的な導入を推進していきます。

〇主な取り組み

・IT・クラウドサービス導入支援 IT 化による業務効率化

・・・・・・・・・・・・・・・・・・・・・・・・・・

なお、本プランの詳細につきましては本所 Web サイトをご覧ください。

次号では「視点 3 西尾張地域の中核市に相応しい産業拠点を形成する」をご紹介します。

会員になってビジネスチャンスをつかもう！

★★★★★会員増強キャンペーン開催中★★★★★

前期　　令和 元年　６月１日～　８月３１日

後期　　令和 元年１０月１日～１２月３１日

ご紹介ください！あなたのお知り合い

◆◆◆入会者にも紹介者にも入会特典があります！！！◆◆◆

キャンペーン期間中…

○ご入会いただいた方には、2,000 円分の商品券を贈呈

○ご紹介いただいた方には、１件につき 1,000 円分の商品券を進呈

会員の皆様のお取引先かお知り合いの方で会員になっていない事業所がございましたら、是非ご紹介ください。
本所より職員が訪問し、ご説明させていただきます。

入 会 資 格	一宮市内（旧尾西市・木曽川町地区を除く）に、事務所、工場又は営業所等を有する商工業者（法人・個人）の方、また、団体、各種学校、医師、弁護士、税理士等の皆様も入会できます。 地区外の方でも特別会員として入会できます。
会員になると	事業の繁栄に役立つ多くのサービスを受けられるのはもちろんのこと、業種を超えた交流の機会が得られます。また、会員になることにより、事業の信頼を高めるだけでなく、本所の幅広い事業を通じて、地域発展への貢献に繋がります。
年　会　費	年額 10,000 円～（この会費は税法上、損金または必要経費として処理できます。）

お問い合わせ・お申込　一宮商工会議所　総務部　TEL（0586）72 - 4611

活用しよう！
商工会議所

【お問い合わせ】
一宮商工会議所 中小企業相談所 ☎ 72-4611

「一宮まちゼミ」10月10日から開催決定

今年度で4回目となる「一宮まちゼミ」を、10月10日(木)～11月23日(土)の52日間開催します。

「まちゼミ」は、お店や企業の人が講師となって、専門店ならではの知識や情報を原則無料で教える少人数制のミニ講座「得する街のゼミナール」の略称です。平成14年に岡崎市の中心市街地から始まり、現在では全国約340ヶ所で開催されています。

今年度「一宮まちゼミ」は例年より多い80講座の開講を予定しています。参加希望店を対象とするセミナーは、6月25日(火)と9月9日(月)の2回にわたり開催します。詳細は本紙に同封のチラシをご覧ください。

多くの事業所のご参加をお待ちしています。

「中小企業共済」 加入のご案内

本所では、愛知県中小企業共済協同組合の「中小企業共済」を取り扱っています。

本制度は、法人役員、個人事業主やその従業員を対象にケガや病気に幅広い補償が適用される掛捨てタイプの共済制度で、「経営者医療共済」「傷害共済」など、幅広く取り揃えています。

使いやすい付帯サービス特典も用意されています。是非ご加入をご検討ください。

【お問い合わせ】 一宮商工会議所 総務部 ☎ 72-4611

～気軽にご利用ください～
【マル経融資制度】＆【定例金融相談会】ご案内

【マル経融資制度】

事業資金でお悩みの小規模事業者の方は、マル経融資をご活用ください。

マル経融資(小規模事業者経営改善資金)とは、経営改善を図る小規模事業者の方々を対象に、「無担保・無保証人・低利」で、本所の推薦のもと、日本政策金融公庫が融資を行う国の制度です。制度概要は以下のとおりです。

〇融資限度額 2,000万円
〇返済期間 運転資金 7年以内
　　設備資金 10年以内
〇利　率 1.21%(2019年5月7日現在)
〇対象者
- 常時使用する従業員が20人以下(宿泊業と娯楽業を除く商業・サービス業の場合は5人以下)の法人・個人事業主の方。
- 一宮商工会議所の経営指導を原則6ヶ月以上受けている方。
- 原則として一宮市内で最近1年以上事業を行っている方。
- 所得税(法人税)、事業税、市県民税など税金を完納している方。

さらに、一宮市においては「利子補給制度」も用意されており、1,500万円以内、返済期間3年以上の融資を受けられた事業所は、当初1年間にかかる利子の30%が一宮市から補助されます。

【定例金融相談会】

本所では、愛知県信用保証協会と連携して「定例金融相談会」を実施しています。

愛知県信用保証協会の担当者が、中小企業・小規模事業者のみなさまの事業経営に必要な運転資金や設備資金、これから事業を始められる方の創業に必要な資金など、金融全般に関する相談に応じています。

本所では、毎月第2火曜日(13時～16時)に実施していますので是非ご活用ください(予約制)。

【お問い合わせ・お申し込み】
一宮商工会議所 中小企業相談所
☎ 72-4611

Business support center
ビジネス支援センター

【お問い合わせ】
TEL：85-7032　FAX：72-4411

あいち事業承継ネットワークの活用について

本所は、あいち事業承継ネットワークを活用した事業承継支援を実施しています。

あいち事業承継ネットワークは、愛知県が中心となって、県内中小企業の事業承継支援を円滑に行うために組織したネットワーク（構成：商工会・商工会議所、金融機関、士業団体、事業引継ぎ支援センター等）です。

事業承継を実施しようとすると、株価算定などの税務や法律の問題、また、これからの経営方針・戦略等、検討しなければならない様々な課題に直面します。

こうした課題に対応するため、本ネットワークでは、個別企業へのトライアル支援として、士業専門家と連携しながらチームを編成して、原則５回まで無料で専門家派遣を実施しています。

円滑な事業承継の為に、本制度の活用をぜひご検討下さい。

小規模企業共済 ご案内

小規模企業共済は、小規模企業の個人事業主又は会社等の役員の方々が廃業・退職された場合、その後の生活の安定あるいは事業の再建などのための資金を、あらかじめ準備しておく制度です。

制度の特色

○掛金は全額所得控除に
掛金は税法上「小規模企業共済等掛金控除」として課税対象所得から控除できます。
（1 年以内の 12 月までに納めた前納掛金も同様に控除できます。）

○共済金は退職所得または公的年金等の雑所得扱いに
共済金は退職所得、分割共済金は公的年金等の雑所得として扱われます。

○共済金の受取りは一括受取又は分割受取り
共済金の受取りは、一括受取又は分割受取り・一括受取りと分割受取り併用（一定の要件が必要）のいずれかを選択できます。

貸付制度

加入者（一定の資格者）の方は、納付した掛金総額の範囲内で事業資金等の貸付（一般貸付・傷病災害時貸付・創業転業時貸付・新規事業展開等貸付・福祉対応貸付・緊急経営安定貸付・事業承継貸付・廃業準備貸付）が受けられます。

加入できる方

○常時使用する従業員数が 20 人以下（小売業・卸売業・サービス業は 5 人以下）の個人事業主または会社の役員。
○上記に該当する個人事業主が営む事業の経営に携わる共同経営者（個人事業主 1 人につき 2 人まで）。
○事業に従事する組合員の数が 20 人以下の企業組合の役員。
○常時使用する従業員の数が 20 人以下の協同組合の役員。
○常時使用する従業員の数が 20 人以下であって農業の経営を主として行っている農事組合法人の役員。

毎月の掛金

毎月の掛金は 1,000 円～70,000 円(500 円単位)で、加入後の増額・減額もできます。

問合せ

一宮商工会議所 中小企業相談所 ☎ 72-4611

（愛知県信用保証協会・広告）
天地：60mm×左右 170mm

一宮の企業紹介

コンセプト・インターナショナル株式会社

～強みはガラス線のハーネス加工～

「取引先のニーズに対応することでここまで来たのだから、今後もそのニーズに応えていきたい」と話すのは、伝法寺にあるコンセプト・インターナショナル株式会社の代表者である広明達雄さん。広明さんに創業から現在までの事業変遷、今後の展望などについてお話を伺いました。

■頻繁に訪れていた愛知県で新たに会社を設立

富山県出身の広明さん。富山県中新川郡立山町で父親が営んでいた広明製作所の後を継ぎ 1988 年 1 月に法人化(株式会社広明電子)。その後、バブル崩壊のあおりを受け、富山県から営業活動のため市場規模の大きい愛知県に頻繁に訪れていたこともあり、2003 年 1 月に愛知県内で新たにコンセプト・インターナショナル株式会社を設立。同年 7 月から現在地である伝法寺で事業を営み現在に至ります。

会社設立から 1 年半ほどは仕事がない状態でしたが、ひょんなことから産業機器の製造メーカーと知り合う機会があり受注を獲得。信頼を勝ち取ると、それ以後は紹介や口コミで順調に取引先を増やし、現在では 46 社と取引が行われているとのことです。

▲ 代表者:広明達雄さん

■試行錯誤を重ねガラス線のハーネス加工に着手

基盤接続用・電動工具用のワイヤーハーネスの製造から圧着・電線加工、合理的な設備システムの提案などのほか、5 年前よりある会社からの依頼がきっかけでガラス線のハーネス加工も行っています。ガラス線は一般的に使用されているビニール線よりも耐熱性に優れているのが特徴で、発展途上国のホテル、レストラン、コンビニエンスストア、会社関係などで使用されており今後も受注量が増えることが予想されています。

依頼を受けた 5 年前、同社にはガラス線のハーネス加工のノウハウがなく設備もありませんでしたが、関連会社とともに機械の開発に着手。3 年間試行錯誤を重ねガラス線のハーネス加工ができる機械を完成させると、現在はその機械を 4 台に増設するなど同社の主力商品になるだけでなく、同社以外にガラス線のハーネス加工を行える会社が国内でも数社しかないため大きな強みを得ることとなりました。

▲ ｶﾞﾗｽ線のﾊｰﾈｽ加工機

また、関連会社とともに大手製薬会社が製造するリップクリームの自動組立機を製造し、いままで 20 人で行っていた作業が 1 人で行えるようにするなど取引先の合理化にも寄与しています。

▲ 同社が製造するハーネス

■取引先の合理化に寄与していく

もともとは機械メーカーになりたかったとのことですが、その夢は一旦封印。今後も取引先のニーズや困りごとに対応し、取引先の合理化（人材不足の解消、生産性の向上）に寄与する商品の提案をしていきたいと意気込んでおられます。

代表者:広明達雄　創　業:2003 年
住所:一宮市伝法寺 2-14-10
TEL:(0586)81-5583
業種:電子部品製造

Q 同社の名前の由来と一宮商工会議所との関わりについて教えてください。

A　グローバル社会を視野に入れた国際的な概念を持たなければならないという想いから名付けました。

商工会議所には会社設立時より入会し、設備貸与制度の利用の際にも活用いたしました。

キラリ輝け！ 会員事業所の新たなチカラ

※面談は双方了解のもと、本所にてお会い頂く事とします。また、反社会勢力の方はもちろん、宗教・先物取引等を目的とした面談は固くお断りいたします。

本号では、新商品や新サービスを紹介する「合同報道発表会」（平成 31 年 1 月 30 日開催）に参加した事業者を紹介いたします。本誌で掲載された事業所の新商品・新サービスについて「当社に導入したい」「ビジネスマッチングできないか」など、ご要望があれば掲載事業者との面談機会を設けますので本所（中小企業相談所）までご連絡ください！

日本初！医学的な実証をされた MAN-DEN ドクターシート

当社ではキルリアン鉱石を用いた商品の企画・開発を行い、商品化したものを販売しています。

キルリアン鉱石を粉砕しパウダー化したものを練りこんだペレットから綿を作りさらに加工して不織布にしました。

寝具、健康雑貨、建材などで使用していただいています。用途は発想次第で様々です。

■MAN-DENドクターシートの5つの特性

1. 遠赤外線　2. マイナスイオン　3. 静電気除去　4. 電磁波遮蔽　5. 脱臭

■ここがポイント

当社ではMADE IN JAPANにこだわって素材・製品を作っています。このシートを一宮から発信し、一宮の企業の発展に使いませんか？既存の商品に使うことで付加価値がついた商品に、新たな製品を作り独自ブランドを立ち上げることもできます。

株式会社 MAN-DEN　一宮市浅井町東浅井字南ノ下 1365-1-203
TEL. 0586-85-6719　http://man-den.jp

一宮モーニングプロジェクト

平成 30 年度のプロジェクト参加店を、ピックアップしてご紹介します。

felicissimo COOMA

自家製パンとシフォンケーキを中心に平日はランチからの営業。土日祝はドリンク代でモーニングサービスをしており、前菜、スープ、メイン、ドリンク付のランチ営業もしています。

お店では国産小麦やフェアトレードのコーヒーを使用しています。

住所：一宮市本町 1-2-13
モーニングタイム：土・日・祝日 9：00～11：00
ドリンク代：400 円

喫茶ナポリ

創業から 53 年、変わらぬスタイルを続けている店です。モーニングはシンプルで、自慢のコーヒーを引き立てます。日替わりランチ（630 円）も家庭的な味で好評です！コーヒーチケット 3,200 円（10 枚）は 380 円までのドリンクに差額なしでご利用できます。お気軽にお立ち寄り下さい。（駐車場 1 台あり）

住所：一宮市本町 2-3-1
モーニングタイム：7:30～11:00
ドリンク代：850 円

詳細は、QR コードから「一宮モーニング」公式ホームページをチェックしてください！

会議所カレンダー

今月のピックアップ

名古屋経済大学学生を対象としたインターンシップ受入れ企業募集！

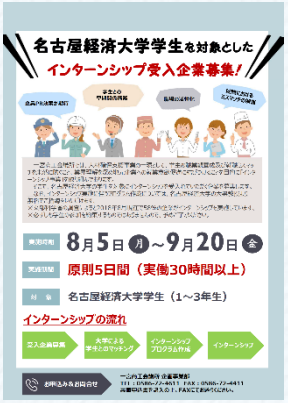

一宮商工会議所では、人材確保支援事業の一環として、学生の職業観養成及び就職ミスマッチを未然に防ぐこと、業界理解を深め地元企業への就業意欲促進に結びつけることを目的に「インターンシップ事業」に取り組んでいます。

今回、名古屋経済大学の学生を対象にインターンシップを受入れていただく企業を募集します。

なお、インターンシップ実施に伴うプログラム作成については、名古屋経済大学の大黒光一教授より無料でご指導をいただけます。

実施期間：8 月 5 日(月)～9 月 20 日(金)の内
原則 5 日間(実働 30 時間以上)
対　　象：名古屋経済大学学生(1～3 年生)
申し込み：同封チラシ裏面の申込用紙をご記入の上、FAX(0586-72-4411)
問 合 せ：企画事業部
☎ 72-4611 FAX 72-4411

セミナー

IT 事業者との交流会(6/19)

本所では新たに IT ツールの導入を検討している事業所様向けに、市内の IT 事業者と交流の場を設けました。この機会に是非ご参加ください。

日　時：6 月 19 日(水)13 時 30 分～
16 時 30 分(予定)
会　場：一宮商工会議所 3 階大ホール
参加費：1 人 1,000 円(税込)
定　員：30 名(先着順)
内　容：①「IT 導入補助金 2019」制度概要説明
②参加 IT 導入支援事業者から IT ツールのプレゼン
③参加者全員の自社 PR(1 分程度)
④フリータイム
申込み：6 月 12 日(水)までに本セミナーチラシ裏面に必要事項を記載し、中小企業相談所に FAX、またはメール rsugimoto@ichinomiya-cci.or.jp
問合せ：同相談所 ☎ 72-4611 FAX 72-4411

採用力向上セミナー(6/25)

本所では現在の求人に関する現状や今後の動向について、会員企業に理解していただき、採用活動を検討してもらうために採用力向上セミナーを開催します。

日　時：6月25日(火)14時～16時30分(予定)
会　場：一宮商工会議所3階303室
内　容：第1部 就職の現状と今後の予測
第2部 外国人留学生の雇用について
講　師：第1部
名古屋経済大学教授
大黒 光一 氏
第2部
株式会社アドプランナー
植松　精 氏

申込み：同封チラシ裏面の申込用紙をご記入の上
FAX(0586-72-4411)
問合せ：企画事業部 ☎ 72-4611 FAX 72-4411

6月19日(水)	イベント IT事業者との交流会
6月24日(月)	会　議 正副会頭会議 会　議 常議委員会・通常議員総会
6月25日(火)	セミナー 採用力向上セミナー チラシ
7月17日(水)	セミナー 実務担当者の消費税軽減税率対策セミナー チラシ
7月18日(木)	セミナー 経営の「見える化」と作業効率を改善せよ チラシ

※掲載情報は、5月29日現在のものです。

今すぐはじめる！実務担当者の消費税軽減税率対策セミナー(7/17)

本セミナーでは軽減税率制度に合致した経理処理など実務担当者が知っておくべき事柄についてわかりやすく解説します。

日　時：7月17日(水)15時～17時(予定)
会　場：一宮商工会議所4階401室
参加費：無料
定　員：30名(先着順)
内　容：①軽減税率の概要と経過措置
②最新の軽減税率対象項目の確認と考え方
③インボイス制度の確認と手続き
④各種留意点と対応方法
申込み：同封チラシ裏面に必要事項を記載し、中小企業相談所にFAX、またはメールrsugimoto@ichinomiya-cci.or.jp
問合せ：同相談所 ☎ 72-4611 FAX 72-4411

POSレジで業務カイゼン！(7/18) 経営の「見える化」と作業効率を改善せよ

今回は軽減税率制度の概要と、POSレジ「AirREGI」「Uレジ」についてご紹介し、デモ機を使って「見て・体験して」頂きます。

日　時：7月18日(木)13時30分～16時(予定)
会　場：一宮商工会議所4階402室
参加費：無料
定　員：30名
内　容：第1部 消費増税が事業者にもたらす影響とその対策について
第2部 POSレジメーカー各社からのプレゼン
申込み：本セミナー同封チラシ裏面に必要事項を記載し、中小企業相談所にFAX,またはメールrsugimoto@ichinomiya-cci.or.jp
問合せ：同相談所 ☎ 72-4611 FAX 72-4411

お知らせ

会議所貸会議室使用料、並びに各種手数料等の価格改定について

2019年10月1日(火)からの消費税増税に伴い、10月1日以降の本会議所貸会議室の使用料、並びに各種手数料を改訂します。

詳細については、同封チラシをご覧ください。

ご利用者の皆様にはご負担をお掛けいたしますが、ご理解いただきますようよろしくお願いいたします。

新入会員ご紹介

～ご入会ありがとうございました～

事業所名	所属部会名
櫛田電工	土木建設
(株)フクイ工業	土木建設
日本たばこ産業（株）一宮営業所	商業
CADF	商業
♪Kitchenのりのり♪	食品
クリンネス一宮	文化・サービス
（株）サンポーコーポレーション	文化・サービス
（株）ARASHI	文化・サービス

（公表希望の事業所のみ）

消費税の軽減税率制度の説明会を開催しています！

事業者の方は、どなたでも参加できます。

税務署では、以下のとおり「消費税軽減税率制度等説明会」を開催し、事業者に対して説明を行っていますので、是非ご出席ください。

【説明会の日程】
2019年 6月20日（木）
2019年 7月22日（月）
2019年 8月21日（水）
2019年 9月20日（金）
開催時間：いずれも10時～及び14時～（1時間程度）
開催場所：一宮税務署　3階大会議室

●上記以外の説明会の開催日時・場所については
軽減税率説明会 検索　税務署

大樹　広告

所報・第六八九号（二〇一九年六月十日号）
印刷・西濃印刷株式会社
発行・一宮商工会議所（一宮市栄四丁目六番八号）
定価二〇〇円（消費税込み）※会員の購読料は会費に含まれています
編集発行人・中神優