

一宮商工会議所

所報

SHOHOU

ICHINOMIYA CHAMBER OF
COMMERCE AND INDUSTRY

2022
5
May

Vol.724

毎月1回10日発行



表紙写真
本町商店街
鯉のぼりフェスティバル

P2 尾張五市商工会議所正副会頭会議を開催

P5 テイクアウトモーニンググランプリハイブリッド開催

P9 中小企業景況調査報告

公式 Web サイト



2022
健康経営優良法人
Health and productivity

会議所Topics

尾張五市商工会議所正副会頭会議を開催 令和4年度の重点事業計画を報告(4/20)



▲会議の様子

4月20日、津島神社社務所にて尾張五市商工会議所正副会頭会議が開催されました。尾張五市商工会議所の連携と交流を目的に年2回開催しており、今回は津島商工会議所の主管で開催され、各商工会議所の正副会頭と専務理事が出席しました。

本所からは豊島会頭より、令和4年度の重点事業計画について報告を行いました。

常議員会を開催

「一宮市SDGsパートナー制度について」卓話をいただく(4/25)



▲常議員会の様子

4月25日、本所3階大ホールにて常議員会を開催しました。新会員の承認に続き、報告事項として①議員代表者の変更(右記のとおり)、②第8回尾張五市商工会議所合同企業説明会、③新入社員セミナー、④「ものづくり文化再発見！ウォーキング」ならびに「いちのみや逸品市」について事業実施報告をするとともに、⑤5月28日に開催予定の「テイクアウトモーニンググランプリハイブリッド2022」について事業概要の紹介を行った後、卓話として一宮市と本所及び尾西・木曾川の各商工会が連携協定を締結して取り組んでいる「一宮市SDGsパートナー制度」について、一宮市役所企画政策課 谷口 純一専任課長を講師にお招きし、

その概要についてお話をいただきました。

卓話では、SDGsに関して①日本での取り組みと愛知県内の導入状況、②一宮市SDGsパートナー制度について、③登録団体数と令和4年度の取り組みについての3点についてお話し頂きました。

一宮市SDGsパートナー制度では、今年度は6月に交流会、8月には小学生を対象にしたSDGsの取り組みを行うパートナー企業の見学会や、優良事例発表会やセミナーの開催を予定しています。

※SDGsパートナー制度への申込については次ページをご確認ください。

■議員代表者の変更(敬称略)

事業所名	旧	新
株式会社アバンセコーポレーション	島田 英治	松村 篤
株式会社中日総合サービス尾張支社	島 直之	木村 公一

青年部だより

青年部(4/14)通常会員総会を開催

青年部(会長：横井 浩)は4月14日、本所大ホールにて通常会員総会を開催しました。総会では令和3年度の活動報告及び収支決算報告と令和4年度の事業計画及び予算について審議を行い、会員から承認を得て本年度の事業を開始しました。

会長所信である、「元展開気～絆を強め、未来へ繋ぐ～」には、コロナ禍でここ数年、事業も従来通り開催できず会員同士の交流や結束を強める機会が減少しているため、皆が元気を出して参加し、繋がり、楽しみ、学び、成長したいという思いが込められています。

令和4年度は自己研鑽を図る研修例会の開催や交流事業、だいたいフェスタ期間中に開催する対外事業等が計画されております。



▲挨拶をする横井会長

一宮市SDGsパートナー制度について

本制度は、SDGsに関する活動をしている、または関心を持っている企業・教育機関・団体等を「パートナー」として登録し、パートナー同士が繋がり、活躍の場が広がるきっかけをつくるために創設され、一宮市、一宮商工会議所、尾西・木曾川商工会の4団体が運営主体となっています。

一宮市ウェブサイトへの掲載、関連イベントでのパネル展示によるPRや、交流会やセミナー開催などによる情報交換の場としてお役立ていただけます。



申込はこちら



問合せ：一宮市 SDGs パートナー制度事務局（一宮市総合政策部政策課）

☎：28-8952

委員会報告

次世代産業振興委員会（委員長：青木 俊憲）

開催日：2022年3月29日

出席者：18名

議題：(1) 所管事業について

①令和3年度事業報告（最終版）及び収支報告について

②令和4年度活動計画（案）について

(2) その他



△挨拶する青木委員長

次年度のビジネスプランコンテスト開催に向けて、今年度事業の改善点や一宮市で行う事業としてどう特色を出すかなど、意見交換を実施しました。

奥地域分科会「役員会」を開催(4/15)

奥地域分科会（会長：鈴木 洋志）は4月15日、まん延防止措置が解除されたことに伴い、延期されていた役員会を若葉で開催しました。

当日は、決算報告を行ったほか、本所太田専務理事より今年度の重点事業としてコロナ対策支援、次世代産業の創出、国際芸術祭等と連携した交流人口の増加の3事業に取り組んでいくことを説明しました。



△会議の様子

一宮の魅力を動画で発信 一宮観光チャンネルをご覧ください！！

いちのみや観光プログラム(座長：矢野 尚彦)では、今年度から動画共有サイトのYouTubeにおいて、市の魅力的な観光コンテンツの動画配信に取り組んでいます。

4月には木曾川堤・大江川・尾西緑道の満開の桜や、本町商店街に掛る鯉のぼりをご紹介します。

今後も魅力的な動画を配信していきますので、ぜひチャンネル登録をお願いします！



△木曾川堤の桜（ドローン撮影）



一宮モーニングプロジェクト

問合せ：一宮モーニング協議会

☎0586-72-4611

今年度、新たに本プロジェクトに参加いただいた店舗をピックアップしてご紹介！！

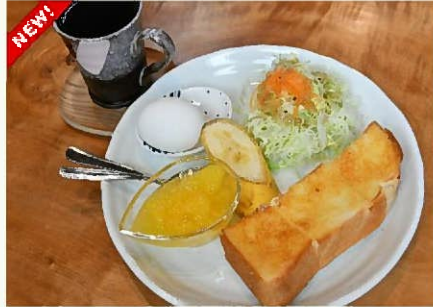

【喫茶 清風】

2021年2月にオープンした喫茶店です。店内は店主自ら手作りで完成させました。お客様とのふれあいを大切にしたい温かい雰囲気のお店です。

住所 一宮市奥町字堤下一 544
モーニング時間 8:00~12:00
ドリンク代 430円
駐車場 5台



【Architect & Café me.】

不動産業を営むオーナーが運営するカフェです。地域の皆様の『コミュニティスペース』として各種教室のイベントスペースや、地元の会合のスペースとしてもご利用いただけます。

住所 一宮市春明字東裏 33
モーニング時間 9:00~11:00
ドリンク代 450円
駐車場 15台



「中小企業共済」 加入のご案内

～経営者の「いざ」という時に役立つ補償や従業員の福利厚生に！～

本所では、会員企業の福利厚生向上と会員サービスの充実を図るため、愛知県中小企業共済協同組合が実施する各種共済商品を取り扱っています。

本制度は、法人の役員や従業員、個人事業主やその従業員を対象にケガや病気に幅広い補償が適用される掛捨てタイプの共済制度で、「経営者医療共済」「傷害共済」など、経営者の「いざ」というときに役立つ補償や、従業員の福利厚生等を幅広く取り揃えています。

「健康診断受診助成」「宿泊施設利用助成」など、使いやすい付帯サービス特典も用意されていますので、この機会に是非ご加入をご検討ください。

主な共済名	内容	加入年齢	加入金額(月掛)
傷害共済	ケガの補償。特約を付ければ病気も安心。 満80歳まで継続して利用可能。	満15歳～ 満72歳	2,000円
生命傷害保険	ケガや病気に幅広い補償。 満80歳まで継続して利用可能。	満15歳～ 満67歳	2,400円
経営者医療共済	ケガも病気も安心の入院1日20,000円。 掛金そのまま満80歳まで末永く補償。	満15歳～ 満69歳	7,700円

【問合せ】 総務部 ☎ 72-4611

来場できない方も参加できる! 気に入ったメニュー、お店に投票してください!

テイクアウトモーニング グランプリハイブリッド2022

2022.5.28 sat

9:00~売り切れ次第終了

会場 尾張一宮駅前ビル 3階 シビックテラス

新型コロナウイルスの影響に伴い当イベントの内容が変更される場合がございます。詳しくは一宮モーニング公式ホームページでご確認ください。

イベント開催

販売個数
各70食

各500円
(税込)

4.23(土)から
5.23(日)まで受付!!

イベントに出店する意気込みやメニューも掲載!!
是非投票にご参加ください!!

スマホでOK!
誰でも簡単!どこでも見られる!
特設専用WEBサイトから投票できます



多くの方に
お楽しみいただけるよう
おひとり様7食までの
販売とさせていただきます。

一宮
モーニング

スマホで投票店舗に設置された方には
抽選でQUOカード10,000円分を
10名様にプレゼント!

更にイベント当日、名古屋鉄道の一宮モーニングきっぷを
テイクアウトモーニング購入時に見ると
オリジナルICHIMOピンバッジを
プレゼント!



△ナチュラルビュッフェニューコーネ



△COCOROCAFE



△鉄板お好み焼きカフェ STAGE



△オリーブの木



△茶音 姫



△JA おこめのパン屋



△シェ・サン

一宮モーニング協議会(会長:森 隆彦)は、「テイクアウトモーニンググランプリハイブリッド2022」を開催します。4年目を迎える本年度は、コロナ禍においてもお楽しみいただけるリアルとWEBのハイブリッド形式で実施します。全てのメニューはお持ち帰りでお楽しみいただけるようテイクアウトで提供します。一宮が誇るおもてなしの心「モーニング文化」をご自宅で体験いただけます。イベント当日に来場できない方も、特設WEBサイトから投票が可能です。各参加店舗(7店舗)で、店頭販売期間中にイベント特別メニューをお楽しみいただき、是非投票してください!

新型コロナウイルス感染症の状況により、延期もしくは、開催方法を変更する場合がございます。

活用しよう！ 商工会議所

本所会員向け

「事業復活支援金」について

～申請期限は5月31日(火)・事前確認は5月26日(木)まで！お急ぎ下さい！

「事業復活支援金」の申請をする際、一定の要件(※1)を満たす事業所を除き「事前確認」が必要となりますが、希望される会員事業所の方(※2)については、①新型コロナウイルス感染症の影響の有無、②給付対象の理解等を、電話等で確認させていただき簡便な手続きとすることが可能です。なお、事前確認の際には、事業復活支援金専用サイトの仮登録情報が必要になりますので、あらかじめお手続きをお願いします。

また、下記「事前確認申込フォーム」よりお申込みいただければ、迅速に本所での事前確認手続きができますので、ぜひご利用ください。

(※1) 過去に「一時支援金」または「月次支援金」を受給している場合、原則として事前確認は不要。

(※2) 継続支援関係等一定の要件があります。

【会員向け申請の手順】

○STEP1 事業復活支援金専用サイトで仮登録をしてください。

※Internet Explorerには対応しておりません。

○STEP2 事前確認申込フォーム、またはお電話にてご依頼ください。

※Internet Explorerには対応しておりません。

- ①原則、代表者が入力ください。
- ②送信後、入力内容の確認メールが届きます。
- ③事前確認申込フォームよりご依頼の方には、担当者よりご連絡致します。

○STEP3 事前確認完了後に、専用サイト「マイページ」から本申請してください。

専用サイト



申込フォーム



問合せ：中小企業相談所 ☎：72-4611

※この情報は4月21日現在のものです。
詳細につきましては事業復活支援金 HP を
ご確認ください。

DXに向けた専門家による定期個別 相談会を開催します

DX(デジタルトランスフォーメーション)とは、「デジタル技術(IT)を活用し、事業そのものを今の時代に合わせて変化させること」です。

本所では、個別相談会を通じて、中小企業の方がDX推進を実行できる「きっかけ」を得ていただく場として個別相談会を開催します。

詳しくは、折込チラシをご参照ください。

【主な相談内容例】

例えば…

〈営業・マーケティング部門〉

新規顧客の獲得や、既存顧客との関係性強化

- ・ECサイトやSNSの活用
- ・顧客管理ツールの導入
- ・新たなWEBマーケティング施策の実施

〈人事・経理部門〉

生産性向上、働き方改革実現による人材力強化

- ・社内業務デジタル化による効率アップ
- ・スキル見える化により最適な人員配置
- ・業務自動化による、生産性向上

【個別相談のポイント】

- ・DX推進に関することなら何でもご相談ください
- ・専門家への費用負担はありません

【相談員・開催日時】

①オフィス KEYS

代表 高木 富美子 氏
毎週木曜日



②ビジネスコンサルタント愛知

代表 椿本 聡 氏
毎週火曜日



③岩本中小企業診断士事務所

所長 岩本 秀巳 氏
月2回



相談時間：10時～12時、13時～16時

(1事業者1回2時間まで)

※開催日は変更となる場合がございます。

申込み：お電話にて予約ください(先着順)

問合せ：中小企業相談所 ☎：72-4611

2022 年度

「IT 導入補助金」の活用について

～ハードウェア購入も対象となるなど拡充された
「デジタル化基盤導入枠」が新設～

◆「デジタル化基盤導入枠」概要

会計ソフト・受発注ソフト・決済ソフト・EC ソフトの経費の一部を補助することで、インボイス対応も見据えた企業間取引のデジタル化をサポート。

◆補助対象経費

類 型 名	デジタル化基盤導入類型			
	IT ツール		PC・タブレット等	レジ・券売機
補 助 額	5～50 万円以下	50～350 万円	10万円まで	20万円まで
機 能 要件	会計・受発注・決済・ECのうち1機能以上	会計・受発注・決済・ECのうち2機能以上	左記 IT ツールの使用に資するもの（ハードウェアのみでの申請はできません）	
補 助 率	3/4 以内	2/3 以内	1/2 以内	
対 象 経 費	ソフトウェア購入費、クラウド利用費（最大2年分）、ハードウェア購入費、導入関連費			

※詳細は公募要領参照

◆現在公表されている申請締切日

デジタル化基盤導入型 申請締切日	2次分	5月16日（月）
	3次分	5月30日（月）
	4次分	6月13日（月）

◆備考

- ・J グランツによる電子申請となり、「G ビズ ID プライムアカウント」の取得が必要です。
- ・上記類型以外にもA・B類型がありますので詳細はお問合せ下さい。



問合せ：中小企業相談所 ☎：72-4611
コールセンター ☎：0570-666-424

※この情報は4月14日現在のものです。
公募の締切日時や補助金の詳細につきましては本所 HP をご確認ください。

新入社員セミナーに92名が参加 (4/7.11)

4月7日・11日、新入社員の皆さんに社会人の基礎を学んでもらうセミナーを本所で開催し、39社から92名が参加しました。

講師にはリベル代表の近藤ひろえ氏をお迎えし、「社会人としての心構え」「ビジネスマナーの基本」「ビジネスコミュニケーション」「電話対応の基本」について説明をいただきました。受講者からは「苦手な電話対応が特に勉強になった」「グループワークを行ったことで理解度が深まりました」などの声がありました。なお今年度のセミナーは、前年度に引き続き、新型コロナウイルス感染症の拡大防止策を実施しながら開催しました。



△セミナーの様子

(愛知県信用保証協会・広告)

天地：60mm×左右 170mm

一宮の企業紹介

永田や仏壇店 一宮本店

～経営を通じ良き日本の
精神文化を伝承する～

一宮市民であれば誰もが一度は見た事のある、テレビコマーシャルが印象的な仏具店「永田や仏壇店 一宮本店」の会長 永田正也さん（四代目）にお話を伺いました。

■代々受け継がれる仏具店の誕生

仏壇や仏具の修復・販売はもちろん、仏壇の本洗濯など、創業以来お客様の要望に親身に答えてきた永田や仏壇店は2020年に創業120年を迎え、現在は県内15エリアに出店しています。

1901年、曾祖父である永田 房治郎氏（ながた・ふさじろう）は、岡崎市にて仏像彫刻店を創業しました。その彫刻技術を活かし、仏壇の欄間彫刻をはじめ、仏壇づくりの全般を手掛けるようになり、大正元年「永田や仏壇店」を開業しました。

昭和24年の会社設立以降、三河地方を中心に店舗展開していましたが、一宮市に当時あったグランドタマコシでの展示会出展の際に、単価の高い



▲永田 正也 会長

仏壇が多く売れた事や、仏具の大型店が尾張地方には出店していなかった事に目を付け、平成9年、父であり当時社長であった永田 修三氏が一宮本店をオープンしました。

一宮店のオープン後は他社との差別化を図ろうと、三河地域のデザインと尾張地域のデザインの良いところを融合したオリジナリティーのある仏壇の開発にも尽力するなど、時代に応じた発展を遂げ現在に至ります。

■時代に応じた経営戦略

時代の流れと共に仏事に関する考え方も大きく変化してきました。夫婦共働きや親元を離れて暮らす世帯が増加し、檀家離れや墓終い等が増え始め、また仏具の単価下落がマーケットサイズの減少に拍車をかけています。

こうした外的要因によって経営が大きく左右されないよう、当社では『仏事コーディネーター』の資格を有するスタッフが、仏事や終活に関するアドバイスをを行うなど、人材教育にも力を入れています。

また、仏具の販売・修理やメンテナンスの他に10年程前から墓石の販売を開始しました。お墓を

建てるにあたり、CADを使用し設計やどの石材を使用するか等、お客様に寄り添い親身になって相談対応を行っています。

また、スタッフの発案でコインランドリー「フトン巻きのジロー」のFC事業に参入し、現在、一宮市、江南市などに



▲新規参入したFC事業

4店舗を運営するなど、新たな業態で地域に根差した経営を推し進めています。

■次代へのリーディングカンパニーを目指して

今後の事業展開について「時代の移り変わりと共に、仏壇や墓石・納骨の形式が変わっても、専門店としてのこだわりや付加価値を次の時代に継承できる基盤づくりが今後の課題です」と会長は語ります。



▲店舗外観

様相は変化しても仏壇やお墓に向かい手を合わせ、先祖に感謝の意を表す心や習慣だけは、時代が変わろうとも後世に引き

継いでいくことが大切であり、その考えは古き良き日本の精神文化といっても過言ではありません。

「お仏壇や墓石の販売を通して、『お父さんお母さんに感謝する』良き心が未来へと継承される事こそ、永田やの大切な社会的使命であると信じます」

永田やは今後も発展し150年、200年と長きに渡り地域やお客様に愛される企業を目指します。

代表者：永田 正也 設立：1949年

所在地：一宮市富士3-4-2

時間：10時～18時

定休日：一宮本店は年中無休(元日除く)

電話：0120-23-7630

URL：<https://www.nagataya.co.jp/>

中小企業景況調査報告

2021年度 第4・四半期 (1~3月)

《今期の景況》

**感染再拡大とコスト増の影響で業況悪化。
先行きも厳しい見通し**

1. 前年同期比 DI 値の分析 (業況 DI 値)

今期は、売上、従業員の DI 値で前期実績を上回り、業況、採算、資金繰りの DI 値で前期実績を下回った。

来期は、業況、採算、資金繰りの DI 値で今期実績を上回り、従業員の DI 値で今期実績横ばい、売上の DI 値で今期実績を下回る見通し。

2. 前期比 DI 値の分析

今期は、業況、売上、資金繰りすべての DI 値で前期実績を下回った。

3. 設備投資の動向

今期の設備投資は、前回調査値 (47 件、29 事業所) に比べ件数、事業所数ともに減少している。

①今期の実績は 32 件 (24 事業所)。その主な内訳は、『車両・運搬具』『OA 機器』各 7 件、『工場建物』『生産設備』各 5 件、『付帯設備』4 件となっている。

②来期の計画は 34 件 (26 事業所)。その主な内訳は、『生産設備』11 件、『工場建物』8 件、『OA 機器』4 件となっている。

4. 直面している経営上の問題点

多くの業種で、上位に『仕入等単価の上昇』『需要の停滞』『ニーズの変化への対応』を挙げている。

【調査の要領】

○調査対象期間

「4~6月」「7~9月」「10~12月」「1~3月」の四半期毎とする。

○調査の方法

日本商工会議所の調査様式を用いて調査実施時期に経営指導員が企業を訪問し、面接・聴き取りを行う。

○調査対象企業数 100 事業所

○調査対象企業の業種

建設業 12 製造業 35 卸売業 10
小売業 16 サービス業 27

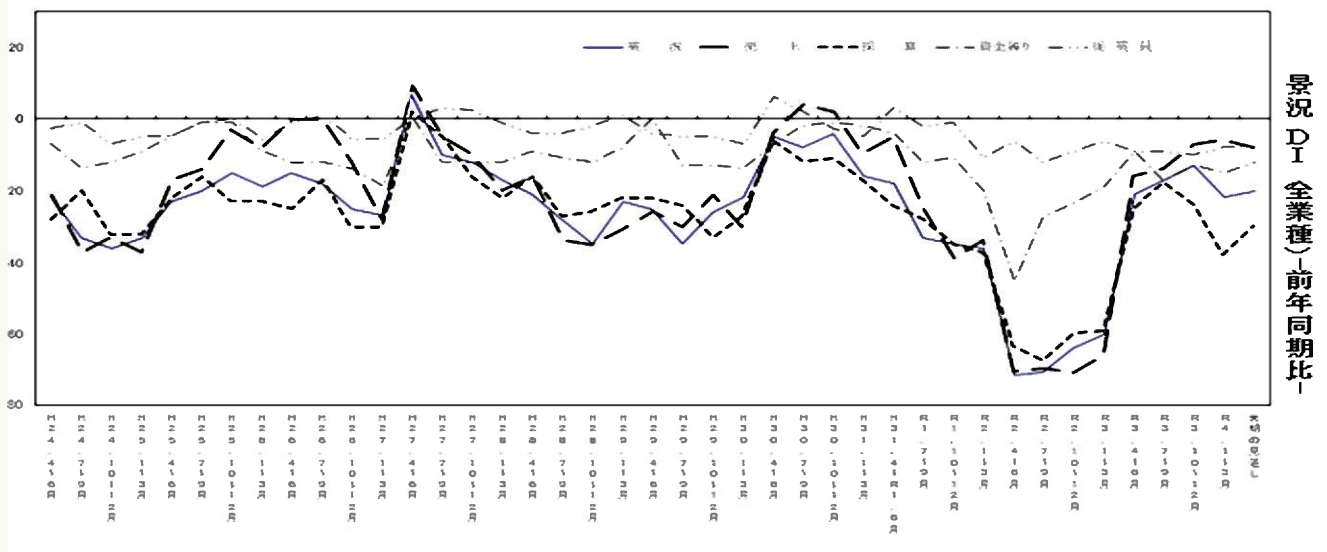

■業況レポート(コメント)

A 社・繊維業 ＜紳士服地製造業＞	昨年 10 月以降小売店の販売が回復傾向となり、受注がやや上向きとなっているがウールなど原料が円安や原材料価格の高騰で採算を悪化させている。
F 社・卸売業 ＜食品容器卸売業＞	長期に及ぶコロナ禍で飲食業界の売上低迷が続いている上に、飲食が出来るイベントなどの復活が期待できない中、今後の見通しが立たない。今後コロナが収束してもこれまでの風習がどこまで以前の状態まで戻るかに掛かっている。
G 社・サービス業 ＜学習塾＞	小中高の学級閉鎖や生徒の家族がコロナに罹患、濃厚接触者になることで教室での授業に出席できない生徒が増加している。当塾も対面での指導が厳しくなるため、ICT教育の導入、オンライン指導の準備を行っている。

会議所カレンダー

※掲載情報は、4月25日現在のものです。

※新型コロナウイルス感染症の状況により事業内容を見直しする場合があります。

5月16日(月)	正副会頭会議
5月23日(月)	正副会頭会議、常議員会、通常議員総会
5月25日(水)	第9回地元高等学校等進路指導担当教諭と企業採用担当者との懇談会
5月28日(土)	テイクアウトモーニンググランプリハイブリッド2022

自動車税種別割の納付をお忘れなく

5月31日(火)は、自動車税種別の納期限です。

4月1日現在で自動車をお持ちの方に対し県税事務所から発送されている納税通知書に基づき、県税事務所、金融機関、コンビニエンスストア等で納めてください。

また、パソコンやスマートフォンなどを利用してインターネットバンキング、クレジットカード(手数料がかかります)やスマートフォン決済アプリでも納付いただけます。

なお、名義変更・廃車などの手続きを他の人に依頼した自動車について、納税通知書が届いた場合は、それらの手続きが3月末日までに行われていない可能性がありますので、依頼先にご確認ください。

問合せ：西尾張県税事務所 ☎0586-45-3170

新入会員ご紹介

～ご入会ありがとうございました～

事業所名	所属部会名
原田(株)	繊維流通部会
十吉商店	繊維流通部会
MSP	物流・情報部会
杉山 恵子	土木建設部会
森川工業	土木建設部会
梅沢エンジニアリング	機械工業部会
(株)ビバホーム	商業部会
(株)真清園	食品部会
(株)アテンダント	文化・サービス部会
Nyp(株)	文化・サービス部会
喫茶 清風	文化・サービス部会
喫茶 はなのき	文化・サービス部会
(有)清兼商会	
(株)サンダー	文化・サービス部会
(株)ティークリーン	文化・サービス部会
(株)NoaHsark	文化・サービス部会

日商「簿記検定2級・3級」が企業・学校などで随時受験可能になりました！

学校で簿記教育を推進したい、企業での社員教育の一環として簿記知識を習得させたいといったニーズを踏まえ、希望する企業・学校で簿記検定試験が実施できます。尚、受験料、試験時間、合格基準については、統一試験方式、ネット試験方式と同様です。

団体試験には、「企業・教育機関の学習の進捗に合わせて試験実施が可能」「平日に試験実施ができる」「試験結果を一元管理できる」等のメリットがございます。

企業の社員研修の一環として利用してみたいはいかがでしょうか？

■実施条件

原則20名以上の受験者 対象級：簿記2級・3級

※詳しくは事務局までお問い合わせください。

問合せ：企画事業部 ☎72-4611



駅近・きれい・お得！！

一宮商工会議所ビル 貸会議室を利用しませんか？

一宮商工会議所ビルは一宮駅から徒歩5分と至近に位置しており、Wi-Fi環境が整備されているほか、バリアフリーにも対応しております。

また大小様々なお部屋をご用意しておりますので、会議、パーティー、面接会場、セミナーなど幅広く様々な年代の方に利用いただけますので、ぜひご活用ください。

予約可能期間：使用予定日の3カ月前から予約可

申込み：貸会議室担当者に問合せ頂き、空き状況の確認・仮予約をしてください。

会議や打合わせ等で本所ビルを利用する皆様へ

会議や打合わせ等で本所ビルをご利用いただく際は、新型コロナウイルス感染症対策として十分換気し、3密を防ぐために席を離しての利用、マスクの着用をお願いしております。

また、本所では、申込時に利用人数を確認し、通常より大きいお部屋のご紹介や、隣の人との飛沫感染を防ぐため、希望者にはアクリル板の貸し出しを行っておりますので、ご利用の方はお申し出ください。



問合せ：総務部 貸会議室担当 ☎72-4611

会議室名	定員(名)	午前・午後	全日
大ホール	机 160 椅子 240	¥22,600	¥43,000
301 (教室形式)	36	¥8,700	¥16,300
302 (教室形式)	36	¥8,700	¥16,300
303 (教室形式)	42	¥10,100	¥19,000
305 (応接形式)	5	¥3,200	¥6,000

会議室名	定員(名)	午前・午後	全日
401 (口の字形式)	24	¥6,300	¥12,000
402 (口の字形式)	30	¥7,900	¥15,100
403 (口の字形式)	12	¥3,200	¥6,000
小ホール	67	¥21,000	¥39,900
特別会議室 (長円卓)	16	¥20,400	¥38,700

ケーブルテレビ ICC からのお知らせ

企業紹介番組『未来イノベーション』

【放送時間】毎日 9:30～/16:30～/19:30～他

「榊原建設株式会社」 5月1日(日)～15日(日)

「株式会社美ノ久」 6月1日(水)～15日(水)



榊原建設株式会社

未来イノベーション
future innovation

★番組にご出演希望の企業さまは下記までお問い合わせください。

【お問い合わせ先】

ケーブルテレビ・インターネット・電話・スマホ

株式会社 アイ・シー・シー

〒491-0858 一宮市栄四丁目6番8号 一宮商工会議所ビル

フリーコール 0120-993-138

営業時間 9:00～18:00