



P2 常議員会を開催

P4 スタートアッププログラム 2023 を開催

P6 メッセナゴヤ 2024 共同出展企業を募集中

表紙写真
昨年の桃花祭の様子
(毎年4月1日～3日開催)



会議所Topics

常議員会を開催。株式会社浅井鋳造所 専務取締役 浅井 孝至氏より卓話 (2/27)



△挨拶をする豊島会頭

2月27日、本所4階小ホールにて常議員会を開催しました。

当日は新入会員の承認に続き、①いちのみや起業家セミナー、②若手経営者限定！会員交流会、③市内専門高等学校等優秀生徒表彰式、④スタートアッププログラム2023の以上4点について開催報告がありました。

スタートアッププログラム2023では、2月24日に開催されたビジネスプランコンテストで、「株式会社はんぼさき」の『地図上の情報共有ツールを用いた、民間事業者及び行政等の地図関連業務の効率化』というプランがグランプリを受賞した事が報告されました。(詳細については本誌4ページをご参照ください)

また、その他報告事項として、①能登半島地震災害義援金として260万円余のご賛同をいただいた事の報告と御礼及び②スタートアッププログラムの取り組みが日本商工会議所事業活動表彰に選出され、3月の日商会員総会で表彰される旨の報告がありました。

卓話では、株式会社浅井鋳造所 専務取締役 浅井 孝至 氏より「小さな鋳物工場だから出来る！スモールビジネスと地域活動」をテーマに卓話がありました。

浅井氏は、「自社製品『ニクイタ・ソロ』が日本鋳造工学会キャスティング オブ ザ イヤー2023を受賞した事で鋳物の認知が深まった。今後も高品質・短納期化により他社との差別化を図り、鋳物産業を支えていきたい」と述べられました。



△卓話の様子

本所と一宮市との懇談会を開催 (2/6)



△懇談会の様子

2月7日、本所4階特別会議室にて一宮市との懇談会を開催しました。これは、行政と本所との意見交換の場として定期的に開催しているもので、一宮市から中野市長をはじめ副市長ら幹部が出席し、本所から豊島会頭をはじめ副会頭、専務理事が出席しました。

当日は、本所から令和6年度の主要事業として、①事業者の要望に相応しい補助金の紹介や活用支援を行う他、生成AIの活用といったDX化の推進及び、インボイス制度移行後のフォローアップ、②スタートアップ支援の新たなフェーズへの移行期間として、幅広く支援策を検討し、次代の流れに沿った取組みを模索、③一宮モーニングプロジェクトやコスチュームタウン構想事業、秋まつり事業や一宮イルミネーション事業といった、従前からの4事業を中心に取組んでいく事を説明しました。

一方、一宮市からは「BISHU COLLECTION produced by TGC」の開催報告をはじめ、まちなかウォークブル推進事業、名岐道路整備促進事業、スマートインターチェンジ設置検討事業など新年度の主要事業について説明があり、その後、意見交換を行いました。

委員会報告

次世代産業振興委員会（委員長：青木 俊憲）

開催日：令和6年2月16日 出席者：18名
 議題：(1)スタートアッププログラムについて
 (2)ジュニアスタートアッププログラムについて
 (3)その他



▲挨拶をする青木委員長

2月24日に開催するスタートアッププログラムに関して、当日の進行や今後の支援の在り方などについて協議をしたのち、昨年8月に開催したジュニアスタートアッププログラムのグランプリである一宮商業高校「Beautiny」プランの具体化についての進捗報告、意見交換が行われました。

人材・税制委員会（委員長：大森輝英）

開催日：令和6年2月21日 出席者：20名
 議題：(1)所管事業について
 (2)「若手転職者の求職活動の傾向と中小企業における就職情報サイトや自社サイト活用のポイントについて」
 講師：エン・ジャパン株式会社
 中途採用ソリューション事業部
 名古屋支社長 西村 圭介 氏



▲挨拶をする大森委員長

当日は、業務改善助成金をはじめとする各種助成金や当所が実施した人材採用・定着に関するアンケート調査について情報提供・報告を行いました。講話では、採用マーケットの現状をはじめ若手求職者の動向、採用したい企業が行うべきことについて成功事例を交え説明していただき、今後の採用活動に向けた取り組みの方向性について理解を深めました。

第10回市内専門高等学校等優秀生徒表彰式を開催しました（2/13）

人材・税制委員会（委員長：大森輝英）は、一宮市の未来を担う人材育成を図るため、在学中に各種専門資格を取得するなど優秀な成績を修め、学校長より推薦を受けた市内専門高等学校等の生徒10名を表彰しました。

【開催概要】

日時：2月13日（火）15:00～16:00
 場所：本所3階 301・302室
 表彰者：10名
 対象学校：6校（順不同）
 一宮高等学校 一宮工科高等学校
 一宮商業高等学校 一宮起工科高等学校
 木曾川高等学校 修文学院高等学校



▲表彰者ら

スタートアッププログラム 2023 を開催 (2/24)

次世代産業振興委員会（委員長：青木 俊憲）は、2月24日、本所大ホールにて「スタートアッププログラム 2023」を開催しました。今回で3回目を迎える本事業は、地域課題解決につながるスタートアップ支援を通じて、新たな産業の創出を図るビジネスプランコンテストです。

当日は23件の応募者の中から事前審査を通過した6組によるプラン発表が行われ、厳正な審査の結果、グランプリは、株式会社はんぼさき小林氏による「地図上の情報共有ツールを用いた地域事業者さまと一宮市行政の地図関連業務の効率化」となりました。提案プランは地図・位置情報共有システムによるDX推進を行うもので、汎用的なシステムであることから行政・民間に限らず幅広い活用が見込め、テーマの「地域の課題解決」とおり、様々な場面での課題解決が見込める事業である点が評価されました。また、今回は若手起業家への事業支援にもスポットが当てられ、「特別賞」が株式会社Unikle 杉浦氏に授与されました。



△挨拶をする森副会頭



△プレゼンの様子
(株はんぼさき小林氏)



△挨拶をする青木委員長

【グランプリ】

株式会社はんぼさき 代表取締役 小林 俊仁 氏

『地図上の情報共有ツールを用いた

地域事業者さまと一宮市行政の地図関連業務の効率化』



△当日の様子

【特別賞】

株式会社Unikle CFO 杉浦 元紀 氏

『アイデアアカデミー ～0から1を生み出す

デザイン思考がテーマの探究学習～』



△集合写真

本事業に関するお問い合わせや登壇企業に対するマッチングなど、事務局までお問い合わせください。

問合せ 企画事業部 ☎ 72-4611

いちのみや観光プログラム 飲食店紹介動画を制作しました！

いちのみや観光プログラム(委員長：鶴飼 雅弘)は、地域振興とPRを図るプロモーション事業として、市内の飲食店を紹介する動画を合計4本制作しました。本所 YouTube と Instagram にて公開中です。ぜひご覧ください！



- ・一宮市酒場探検 vol.1 創業117年の超老舗 日の出寿司食堂さんに行ってみたのだ
- ・一宮市酒場探検 vol.2 懐かしい⇨新しい大衆食堂飯具さんに行ってみたのだ
- ・女子にオススメ！韓国料理居酒屋 in ホルモン煮込み韓成
- ・女子必見！映える韓国料理屋さん in ウォンシャンチキン&キンパー宮店



△YouTube チャンネル



△Instagram

問合せ 企画事業部 ☎ 72-4611

青年部だより

令和5年度尾張七市商工会議所青年部合同事業に江崎会長らが出席(2/14)

青年部（会長：江崎 正和）は2月14日、ホテルプラザ勝川にて開催された「令和5年度尾張七市商工会議所青年部合同事業」に江崎会長ら24名が出席しました。

本事業は尾張七市（一宮、稲沢、犬山、春日井、江南、小牧、津島）の青年部（以下 YEG）が協力体制構築を目的に、各市の YEG が毎年度、輪番制で主管し開催しています。今年度は春日井 YEG が主管し、総勢 155 名が参加しました。

当日は各単会をテーマにしたクイズ大会の開催など、合同交流事業を通じて懇親を深めました。

その後は懇親会が開催され、各単会 PR の場で単会の今瀬次年度会長は、「一宮 YEG は令和7年度に東海ブロック大会を控えておりますが、令和6年度会長として1年間しっかりと会長職を務めて参ります」と意気込みを伝えました。

また、当単会の会員である、令和7年度東海ブロック商工会議所青年部連合会の加藤会長予定者からは、「令和7年度東海ブロック大会一宮大会では、皆様にもご協力を頂く事があるかと思いますが何卒、宜しくお願い致します」と述べられました。



▲当日の様子

女性会だより

第50回尾張地区商工会議所女性会会長・事務局連絡会議を開催(2/6)

女性会（会長：中村弘子）は、2月6日、江南商工会議所にて開催された「尾張地区商工会議所女性会会長・事務局連絡会議」に、正副会長・理事及び事務局の4名が参加しました。

当日は、尾張8地区の女性会から総勢36名が参加。冒頭では、幹事である江南商工会議所の松永会頭より挨拶がありました。会議では、各女性会からの活動報告と、それに対する質疑応答が行われた他、次期役員選定をする為に取り組んでいる事など、活発な意見交換が行われました。



▲会議の様子

稲沢商工会議所女性会との交流会を開催(2/28)

女性会（会長：中村弘子）は、2月28日、稲沢商工会議所にて稲沢商工会議所女性会との交流会を開催し、稲沢からは14名、一宮からは17名（事務局含む）が参加しました。

交流会では、各会員が自己紹介やお互いの委員会活動について報告を行いました。

その後、稲沢商工会議所女性会の副会長 福井和美氏よりプロジェクターを使った「脳トレ講座」がありました。隣接した地域が親睦を深め、共に発展することを願いつつ、再会を約束しました。

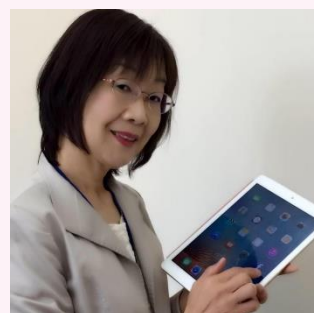

▲講師 福井 和美氏



▲会場の稲沢商工会議所

活用しよう！ 商工会議所

メッセナゴヤ 2024 共同出展企業 募集のお知らせ！

本所では、10月に開かれる「メッセナゴヤ 2024」に共同出展する会員企業を募集しています。

メッセナゴヤは、業種や業態の枠を超え、出展者と来場者相互の取引拡大、情報発信、異業種交流を図る日本最大級の異業種交流展示会です。

自社製品や技術のPR、新規取引先の開拓をお考えの皆様、是非この機会をご活用ください。

(参考：メッセナゴヤ 2023 来場者数 52,876 名)

※会期3日間のリアル展示会来場者数

【共同出展開催要項】

開催日時：<リアル>10月30日(水)～11月1日(金)3日間

<オンライン> 未定

会場：<リアル> ポートメッセなごや

募集対象：本所会員企業

募集数：2社 (2月27日現在)

出展料：100,100円(税込) ※先着順
間口2m×奥行3m

申込方法：本所HPまたは右記二次元
コード申込フォームより
お申込みください。



申込期限：3月29日(金)12時まで

※共同出展のメリットやスケジュール
など詳細につきましては、右記二次元
コードより本所ホームページをご確認
ください。



昨年の
本所ブースの様子▼▶



問合せ：中小企業相談所 ☎：72-4611

令和6年度地域商談会(尾張会場) 『発注企業』を募集します！

発注企業と受注企業が一堂に会し、具体的な商談や情報交換をしていただく商談会を開催します。「発注ニーズ」をお持ちの企業の皆様、新規取引先の開拓にぜひご参加ください。詳細については、同封のチラシをご覧ください。

日時：<対面方式>6月27日(木)13時～17時15分
<オンライン方式>7月4日(木)～10日(水)
※7月6日(土)・7日(日)はオンライン面談を実施いたしません。

場所：稲沢市勤労福祉会館

参加料：無料

内容：発注企業と受注企業の個別面談
※商談は最大8回(1回の面談時間25分)

募集企業：発注企業

(対面60社・オンライン30社)

※受注企業の参加は150社を予定。

申込期限：3月29日(金)

問合せ：中小企業相談所 ☎：72-4611

(公財) あいち産業振興機構

☎：052-715-3068 (ダイヤルイン)

詳細は(公財)あいち産業
振興機構HPへ▶



令和5年10月よりインボイス発行事業者へ 登録された方は、確定申告をお忘れなく！

令和5年10月1日～12月31日までの3ヶ月間の取引について消費税の確定申告を行います。

なお、インボイス制度を機に、免税事業者からインボイス発行事業者となった方について、3年間(R5.10-12月、R6、R7、R8 最大4年分の確定申告で適用可能)納付税額を売上に係る消費税額の2割とすることができる「2割特例」もあります。

●参考

消費税及び地方消費税の確定申告
の手引き(2割特例用)▶



<申告期限>

個人：4月1日(月)まで

法人：課税期間の終了の日から2ヶ月以内

問合せ：一宮税務署 ☎：72-4331

「第11回地元高等学校等進路指導教諭と企業採用担当者との懇談会」参加企業募集！

本所では、会員企業の人材確保の一環として、学校・企業相互の理解を深め、新卒者の地元への定着率の向上に寄与することを目的に、地元高等学校等の先生と企業の採用担当者による懇談会を開催します。詳細については、同封のチラシをご覧ください。

【開催概要】

日時：5月15日(水) 14時～15時30分

場所：尾張一宮駅前ビル(i-ビル)
7階 シビックホール

参加料：無料

申込方法：下記二次元コードより申込フォームに入力又は同封チラシに記入後 FAX にてお送りください。



申込締切：3月29日(金)まで

問合せ：中小企業相談所

☎：72-4611 FAX：72-4411

人材確保の支援策・会員限定「一宮エリア就職情報サイト・ichiJob(イチジョブ)」掲載企業募集中！

ichiJob(イチジョブ)とは、「人材不足でハローワークや民間求人サイトに求人票を出しているが反応が少ない。」とお悩みの方に、是非ご利用いただきたい**会員限定の地元特化型就職情報サイト**です。新卒・一般採用する場合、Web を利用した求人活動は必須です。求職者の心に響く採用ページを作るため、ichiJob では2つの工夫をしていますので、二次元コードからご確認ください。

①普段、求職者と接しているキャリアコンサルタントより社長等にインタビューをさせていただき、会社の強みや魅力をアピールする記事を作成・掲載します。

②掲載情報については、採用担当者が自ら、リアルタイムに人材採用情報や写真や動画など更新することができます。

【情報掲載料：初年度のみ発生】

年間(4月～翌年3月) 22,000円(消費税込)

※年度途中で掲載を中止した場合も、情報掲載料の返還は致しませんのでご注意ください。

初年度以降、更新料はございません。

ichiJob(イチジョブ)HP▶



労働保険事務組合について

本所では、事業主から委託を受けて、労働保険の加入や保険料申告等の事務代行をしています。労働保険の事務代行をお考えの会員企業様は、お気軽にご相談ください。

◆労働保険とは

「労災保険(労働者災害補償保険)」と「雇用保険」の総称です。事業主は雇用形態に関わらず、一人でも労働者を雇ったら労働保険に加入する義務があります。

◆労働保険事務組合に委託した場合

○事務組合が事務手続きを代行するので、事業所の事務負担が軽減されます。(代行できる手続きには制限があります。詳細はお問合せください。)

○通常は労災に加入できない事業主や役員、家族従事者も「特別加入」として労災保険に加入することができます。

問合せ：中小企業相談所 ☎：72-4611

金融支援 経営支援 で地域事業者のみなさまをサポート！

資金繰りのこと・経営のことなど
お気軽にご相談ください！



相談は無料です！



0120-454-754



AICHI GUARANTEE
愛知県信用保証協会

一宮の企業紹介



～「満足」を超えた「感動」を～

美容院、ネイルサロンなどを中心にフリーランスのインテリアコーディネーターとして活躍する「SOAR interior design」の代表 荻 江里佳(おぎ えりか)さんにお話を伺いました。

■自分の「好きなこと」を仕事に

昔から居心地の良い空間やデザイン性の高いお店に行くことが好きだった荻さんは、将来はインテリアに携わる仕事に就きたいと考えていました。その為、大学在学中にデザインの専門学校に通いインテリアデザインを学びます。大学卒業後は、商業施設を中心に内装デザインを手掛ける会社に就職、空間デザインに携われる楽しさにとってもやりがいを感じていました。



▲荻 江里佳さん

■フリーランスとして働くことを決意

結婚を機に勤めていた会社を退職し、建築会社の派遣社員として働くことになりましたが、以前のように仕事を「楽しい」と思うことが出来ず、漠然と働く毎日に不安を感じていたそうです。その頃、新型コロナウイルスが流行し、世の中ではリモートワークなどの多様な働き方が見直されるようになりました。

「プライベートとやりがい」、バランスの取れた働き方をしたいと思い、「フリーランス」という働き方を選択するに至りました。その後、派遣社員の仕事をしながらフリーランスになる為の講座を受けるなどして、昨年2月にサロン中心のインテリアコーディネーターとして独立開業することになります。

仕事は、主に依頼されたサロンに丁寧なヒアリングとリサーチを行い、インテリアや床、壁の素材など空間全体



▲荻さんが手掛けたサロン①

をコーディネートすること、依頼主が購入した家具など商品に関する困りごとの相談に乗るなど、アフターケアにも力を入れています。

■フリーランスとしての苦悩

フリーランスになってからは、働く場所や時間に拘束されず自分らしく働くことができる反面、仕事を獲得する難しさやスケジュール管理を行うことに苦勞しているそうです。

現在は、知り合いの外注先に図面の設計を依頼するなどして、効率よく仕事が行えるように、働き方を見直しているとのこと。これから経験と実績を重ねていく中で、今まで以上に自分に合った働き方を見つけていきたいと語ります。



▲荻さんが手掛けたサロン②

■仕事への想いと今後の展望

インテリアコーディネーターとして心掛けていることは、それぞれのサロンが持つ「コンセプト」を重視することだそうです。

例えば、マッサージサロンなど心地よいリラックス感を提供する場所では、シンプルで落ち着いた色合いの素材を使用するなど、サロンが持つ個性や強みを活かし、お客様の心にしっかりと届くような空間づくりを目指しています。

また、お店の魅力を最大限に伝える為には、内装のインテリアだけではなく、ホームページやチラシなどの販促ツールまでこだわることが大切だと考え、WEBデザイナーとも協力し、「チーム」で仕事を行うことで、サロンの世界観をトータルで創り上げられるようにサポートしていきたいとお話されました。

代表: 荻 江里佳 創業: 2023年2月
U R L: <https://soar-interior.com/>
お問合せ先: <mailto:info@soar-interior.com>

第21回 JAPAN YARN FAIR (ジャパン・ヤーン・フェア) & THE BISHU ～糸と尾州の総合展～に「一宮商工会議所」PRブースを出展しました！

一宮コスチュームタウン推進委員会（委員長：桑原 英寿）は、2月15日と16日に一宮市総合体育館内いちい信金アリーナ他で開催された「THE BISHU～糸と尾州の総合展～」において、地域資源活用事業紹介のPRブースを出展しました。

ブースには、コスチュームタウンプロジェクトをはじめとした、一宮商工会議所が取り組む各種事業を紹介し、来場者にその取り組みについて発信しました。

また、同時開催の糸に特化した商談会「JAPAN YARN FAIR」には42社・2団体・2大学の企業団体が出展しました。



新たに1品を「いちのみや食ブランド」に認定しました！

いちのみや食ブランド推進協議会（会長：加藤 亘）は、「一豊弁当」を新たに食ブランドに認定しました。

■今回の認定商品

一豊弁当（神楽饗）

販売価格 1,263 円(税込)

販売場所 神楽饗



<尾張一宮が故郷の武将。山内一豊公のご当地弁当>

山内家が参戦した浮き野の戦いにちなみ、地元名産の浮野の卵を使用したフワトロの親子飯で、隠し味として『天めし太田』の天タレで味付けしております。

また、一豊は唐人町で豆腐の専売を推奨していたとされるほど豆腐好きが伺え、好物であろう豆腐田楽も味わえるお弁当です。



【問合せ】

いちのみや食ブランド
推進協議会事務局

☎72-4611



◀いちのみや食ブランド
ホームページ

※商品写真はイメージです。

※価格は2月1日現在のものです。

福利厚生 と 健康経営

両立させてみませんか？

従業員の
やる気増進

健康づくりで
医療負担軽減

企業の
イメージUP

安価のため
負担が少ない

一宮ゆうゆうのやかた

一般回数入場券 11回分 4,000 円

その他回数入場券 11回分 2,000 円

☎ 0586-61-6281

一宮スポーツ文化センター

トレーニングジム回数券

12回分 3,500 円

☎ 0586-24-1881

一宮エコハウス

大人プール回数券

10回分 3,000 円

小人プール回数券

10回分 1,500 円

☎ 0586-47-7138

指定管理者 シンコースポーツ中部株式会社 052-218-7551

駅近・きれい・お得！！

一宮商工会議所ビル 貸会議室を利用しませんか？

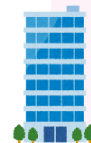

一宮商工会議所ビルは一宮駅から徒歩5分と至近に位置しており、Wi-Fi環境が整備されているほか、バリアフリーにも対応しております。

また大小様々なお部屋をご用意しておりますので、会議、パーティー、面接会場、セミナーなど幅広く様々な年代の方に利用いただけますので、ぜひご活用ください。

(ご利用に際し、物品販売や有料セミナー等の営利行為はお断りしております。予めご了承ください)

予約可能期間：使用予定日の3カ月前から予約可

申込み：貸会議室担当者に問い合わせ頂き、空き状況の確認・仮予約をしてください。

問合せ：総務部 貸会議室担当 ☎72-4611

会場使用料 会員価格(税込) ※非会員価格については本所 Web サイト等でご確認ください。

| 会議室名 | 定員(名) | 午前・午後 | 全日 |
|---------------|--------------|---------|---------|
| 大ホール | 机68 椅子204 | ¥22,600 | ¥43,000 |
| 301 (教室形式) | 36 | ¥8,700 | ¥16,300 |
| 302 (教室形式) | 36 | ¥8,700 | ¥16,300 |
| 303 (教室形式) | 42 | ¥10,100 | ¥19,000 |
| 305 (応接形式) | 5 | ¥3,200 | ¥6,000 |

| 会議室名 | 定員(名) | 午前・午後 | 全日 |
|----------------|-------|--------|---------|
| 401 (口の字形式) | 24 | ¥6,300 | ¥12,000 |
| 402 (口の字形式) | 30 | ¥7,900 | ¥15,100 |
| 403 (口の字形式) | 12 | ¥3,200 | ¥6,000 |

※午前は9時～13時、午後は13時30分～17時30分、全日は9時～17時30分
(土日・祝日は原則休館となります)

【協会けんぽ愛知支部】令和6年度 保険料率変更のお知らせ

協会けんぽ愛知支部の令和6年度の保険料率に変更となります。

協会けんぽ愛知支部の令和6年度の健康保険料率および介護保険料率に変更となります。

皆さまのご理解のほどよろしくお願いいたします。

※40歳から64歳までの方(介護保険第2号被保険者)には、健康保険料率に全国一律の介護保険料率が加わります。

問合せ先 全国健康保険協会 愛知支部 TEL.052-856-1490

受付時間 平日8:30～17:15

| | | |
|-----|--------|--------|
| 変更前 | 健康保険料率 | 10.01% |
| | 介護保険料率 | 1.82% |
| ▼ | | |
| 変更後 | 健康保険料率 | 10.02% |
| | 介護保険料率 | 1.60% |



会議所カレンダー

※掲載情報は2月29日現在のものです。

| | |
|------------------|--|
| 3月18日(月) | 正副会頭会議 |
| 3月25日(月) | 常議員会・臨時議員総会 |
| 4月2日(火) 9日(火) | 新入社員セミナー ～社会人としての基礎力と基本ビジネスマナーを取得しよう～ |

新入会員ご紹介 ～ご入会ありがとうございました～

※令和6年1月受付分

| 事業所名 | 所属部会名 | 事業所名 | 所属部会名 |
|--------------|-------|--------------------|---------|
| モトメイク(株) | 物流・情報 | 東海軽工(株) | 商業 |
| 信成建装 | 土木建設 | 3S(株) | 商業 |
| 中部冷暖房サービス(株) | 土木建設 | beauty salon カナマリア | 文化・サービス |
| (株)祖父江組 | 土木建設 | (株)SLC | 文化・サービス |
| (株)シルピ | 土木建設 | (株)オンジン | 文化・サービス |
| えんや法律事務所 | 金融・理財 | ブライダル フェリーチェ リンデン | 文化・サービス |
| (株)PT アイランド | 金融・理財 | (株)IVE | 文化・サービス |
| 行政書士法人ラバール | 金融・理財 | Grape | 文化・サービス |
| | | 尾州探偵事務所 | 文化・サービス |

所報チラシ同封サービスのご案内

会員限定サービスとして、毎月10日に発行する「所報」に商品紹介やイベント案内などのPRチラシを同封するサービスを行っています。単独DMより開封率も高く、好評をいただいています。是非ご利用ください。

| 種類 | 大きさ | 料金(税込) |
|-----|----------------------|----------|
| チラシ | A4(1枚) | 55,000円 |
| | A3 2つ折(1枚) | 77,000円 |
| | パンフレット (1部・30gまで) | 110,000円 |

■お問合せ■ 総務部 72-4611

アイ・シー・シーからのお知らせ

「尾張一宮駅前ビル(i-ビル)」のお知らせ

株式会社アイ・シー・シー(本社:愛知県一宮市、代表取締役:豊島 半七)は、2024年4月1日から株式会社トヨタエンタプライズとの共同事業体で「尾張一宮駅前ビル(i-ビル)」の指定管理者となります。当社は街なかの賑わいの創出の役割を担い、定期的なカルチャースクールの開催やイベント事業を運営いたします。これまで以上に皆様に喜ばれ、地域に貢献できる企業として活動していきます。今後とも、よろしくお願い申し上げます。

株式会社 アイ・シー・シー

☎0120-993-138

営業時間 9:00~18:00

カルチャースクールなどの詳細は
i-ビル公式Instagramをご確認ください。

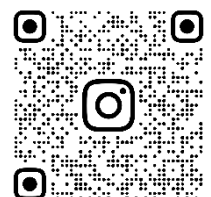

I_BUIL138

印刷・西濃印刷株式会社
所報・第七四六号(二〇二四年三月十日号)
発行・一宮商工会議所(二宮市栄四丁目六番八号)
定価二〇〇円(消費税込み) ※会員の購読料は会費に含まれています

編集発行人・太田 義孝

法人成りを考えている人は絶好のチャンスです!



法人成りのポイントと 会社の上手な作り方

令和6年4月16日(火) 14:00~15:30 (受付 13:30~)

会場 i-ビル (尾張一宮駅前ビル) 6階 小会議室 〒491-0858 愛知県一宮市栄 3-1-2
参加費 一般の方 3,000円
一宮商工会議所会員 1,000円

先着10名様限定

TOPIC

01. 法人成りの5つのメリット
02. 法人成りの5つのデメリット
03. 個人と会社の税金の比較
04. 法人成りとインボイス
05. 会社の上手な作り方

【講師紹介】 税理士法人ベストフレンド 代表税理士 長尾哲也



平成11年に独立開業して以来、会社設立や創業支援を積極的に取り組んでおります。税務会計のみならず、創業計画や創業融資からの支援実績も数多くあります。近年は、社会保険料の対策として個人成り(法人⇒個人事業)の相談にも柔軟に対応しております。

参加者特典で
無料診断チケット
贈呈します!

法人成り節税額シミュレーション

法人成りすると税金の負担額がどうなるのか、**無料**でシミュレーションします。

セミナーお申込書 FAX.0586-24-5877

| | |
|--|---|
| お名前 | 貴社名 |
| 所在地 〒 | メール @ |
| TEL | FAX |
| 参加費 <input type="checkbox"/> 一般 3,000円 | <input type="checkbox"/> 一宮商工会議所会員 1,000円 |



↑上記の
二次元コードからも
お申込み頂けます

税理士法人
ベストフレンド

〒491-0831 愛知県一宮市森本 2丁目 26番 5号
TEL 0586-24-5775 FAX0586-24-5877
E-mail info@bestfriend-tax.jp URL http://bestfriend-tax.jp

ご相談無料
受付時間/平日8:30~17:30